



Client \_\_\_\_\_ Quantité \_\_\_\_\_

Projet \_\_\_\_\_ Position \_\_\_\_\_

**FUN 700**

Modèle: F70/70FTG/CLR/T

Cod: MP01372113014

**Données techniques**

|   |             |
|---|-------------|
| Modularité:                               | Top         |
| Dimension (mm):                           | 700x700x300 |
| Total puissance gaz (Kcal/h):             | 9803        |
| Total puissance gaz (kW):                 | 11,4        |
| Dimensions de zone de cuisson 1 (LxP mm): | 696x520     |
| Raccord gaz:                              | 1/2"        |
| Volume net (m3):                          | 0,147       |
| Dimensions emballage (mm):                | 776x776x636 |
| Poids brut (kg):                          | 81          |
| Volume brut (m3):                         | 0,383       |

**Caractéristiques**

|                        |  |
|------------------------|--|
| Plan de travail:       | Réalisés en acier inoxydable AISI 304 d'une épaisseur de 10/10 mm  |
| Matériau de la plaque: | Chromée polie  |
| Boutons de commande:   | Les boutons sont constitués d'un composé polymère robuste et résistant à la chaleur, avec un système empêchant que les liquides ne s'égouttent |
| Plaque:                | Plaque chromée polie   |
| Kit Gas:               | Kit de conversion au gaz naturel 30/50 m/bar (procédure d'essai de l'appareil avec gaz naturel G20)  |

#N/A

Dessin technique

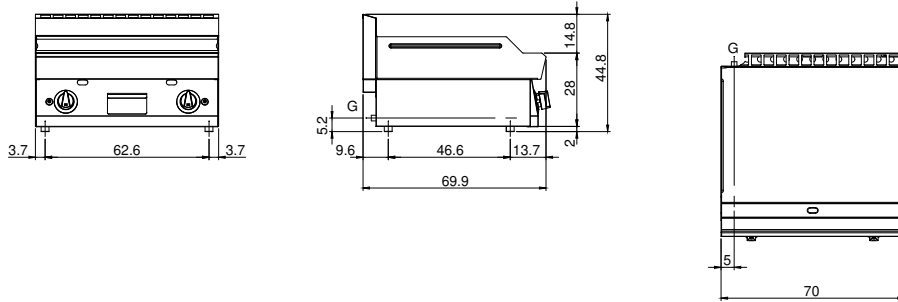

G: Raccord gaz 1/2"