

Client _____ Quantité _____
 Projet _____ Position _____

FUN 650

Modèle: F65/70FTE/LR/T
Market: Hors UE

Cod: MP01372122006



Données techniques

| | |
|--|-------------|
| Modularité: | Top |
| Dimension (mm): | 700x650x300 |
| Total puissance électrique (kW): | 9 |
| Dimensions de zone de cuisson 1 (LxP mm): | 696x520 |
| Alimentation électrique (V): | 380-415 |
| Ampère (A): | 14 |
| Phases: | 3N |
| Section du câble (mmq): | 5G2,5 |
| Fréquence (Hz): | 50-60 |
| Volume net (m3): | 0,137 |
| Dimensions emballage (mm): | 776x776x636 |
| Poids brut (kg): | 66 |
| Volumen bruto (m3): | 0,383 |

Caractéristiques

| | |
|---|--|
| Plan de travail: | Réalisés en acier inoxydable AISI 304 d'une épaisseur de 10/10 mm |
| Matériau de la plaque: | Acier doux |
| Boutons de commande: | Les boutons sont constitués d'un composé polymère robuste et résistant à la chaleur, avec un système empêchant que les liquides ne s'égouttent |
| Tiroir de collecte des liquides: | Extractibles et lavables en lave-vaisselle |
| Plaque: | En acier souple |
| Protection contre les éclaboussures: | Placées sur deux côtés |

Fry-top elettrico con piastra 2/3 liscia 1/3 rigata. Piano in acciaio inox AISI 304 spessore 8/10; involucro in acciaio inox AISI 430 spessore 8/10; fondi e parti interne in acciaio AISI 430; rinforzi interni eseguiti in materiale anticorrosione (lamiera alluminata). Dotato di 2 zone di cottura indipendenti. Provvisto di canaletta anteriore, cassetto estraibile per la raccolta dei grassi residui e di paraspruzzi sui 3 lati. Nr. 3 resistenze corazzate da 1,5 kW/cad. per ogni zona di cottura. Termostato regolabile da 50° a 300° C. Potenza totale 9 kW. Tensione di alimentazione V AC 400+3N 50÷60 Hz.

Dessin technique

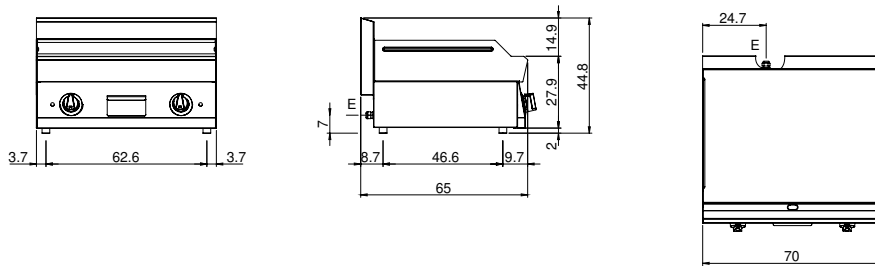

E: Alimentation électrique